

Oneiros - Beneteau Oceanis 40.1

BENETEAU OCEANIS 40.1

Oneiros

Seguendo la scia della sua sorella maggiore l’Oceanis 51.1, questo 40 piedi offre grandi volumi sia in coperta che e all’interno, senza tuttavia sacrificare le performance grazie alle linee d’acqua firmate Marc Lombard. Per soddisfare i navigatori più esigenti in termini di comfort e divertimento a vela, l’Oceanis 40.1 si declina in diverse versioni di allestimento, pescaggio piano velico. Un 12 metri che si adatta a tutti i desideri della crociera!

Following in the wake of her elder sister the Oceanis 51.1, this 40-foot cruiser, with a new hull design by Marc Lombard, offers unrivalled deck volume and interior space, an there are no concessions to performance. The 12-metre long Oceanis 40.1 is available in different layouts, draughts and rigs, adapting to the most demanding sailor’s cruising requirements and satisfying their need for comfort and pleasure under sail.

L’ergonomia e la circolazione in pozzetto facilitano la vita a bordo. Nulla ostacola la pienezza di essere in ormeggio. Voglia di nuotare attorno alla barca in una baia paradisiaca? Lo specchio di poppa si trasforma facilmente in un’ampia piattaforma bagno, grande quanto quella dei più grandi Oceanis. L’accesso al mare fa parte integrante della vita a bordo di una barca a vela.

The ergonomics and easy movement in the cockpit make life on board so simple. Nothing interferes with the joy of life at anchor. Feel like splashing around the boat in an idyllic creek? The transom easily converts to an extensive swim platform, similar in size to the ones you find on the largest Oceanis cruising yachts. Having access to the sea is an integral part of life on a sailing yacht, and this one is a model of its kind.





ONEIROS

Specifiche *Specifications*

MODELLO *MODEL*	Oceanis 40.1
ANNO *YEAR*	2023
LUNGHEZZA FUORI TUTTO *LOA*	12,87 m
PESCAGGIO MINIMO *MIN. DRAFT*	2,27 m
CAPACITÀ ACQUA *WATER TANK*	330 L
CAPACITÀ CARBURANTE *FUEL TANK*	195 L
MOTORE *MOTOR*	45 HP
CABINE *CABINS*	3
WC *TOILETS*	2 electric
N° OSPITI *N° OF GUESTS*	6+2

ONEIROS

Configurazione *Layout*



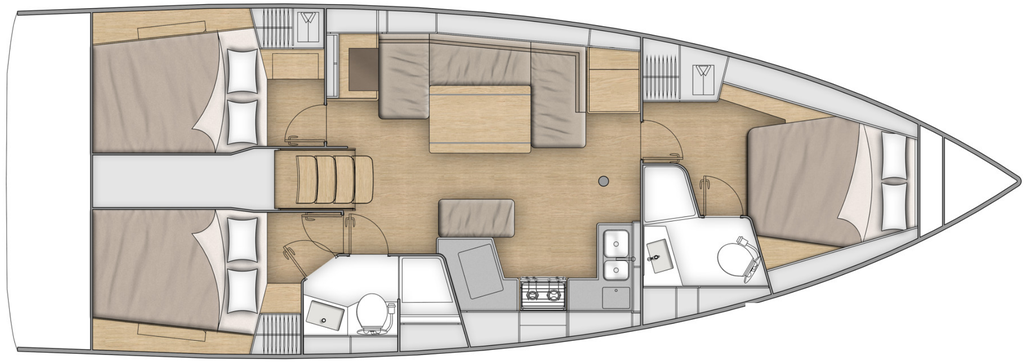

ONEIROS

Equipaggiamento *Equipment*

- Inverter 12/220 W
- Elettronica Raymarine
- Avvolgifiocco
- Randa avvolgibile
- Teak in pozzetto
- Tendalino
- Sprayhood
- Macchina del caffè
- Cuscini in pozzetto
- Catena 50 m
- Tender 2,40 m
- Fuoribordo 2.3 CV

-

- *Inverter 12/220 W*
- *Raymarine Electronics*
- *Furling Foresail*
- *Furling Mainsail*
- *Teak in cockpit*
- *Bimini Top*
- *Sprayhood*
- *Coffee Machine*
- *Cockpit Cushions*
- *Chain 50m*
- *Dinghy 2,40 m*
- *Outboard motor 2.3 HP*

-




Spartivento
eno




eno








BENETEAU
BIB




HONDA
SpartiVento
BENETEAU
Oneiros
SpartiVento